

C/ JOSE SERRANO

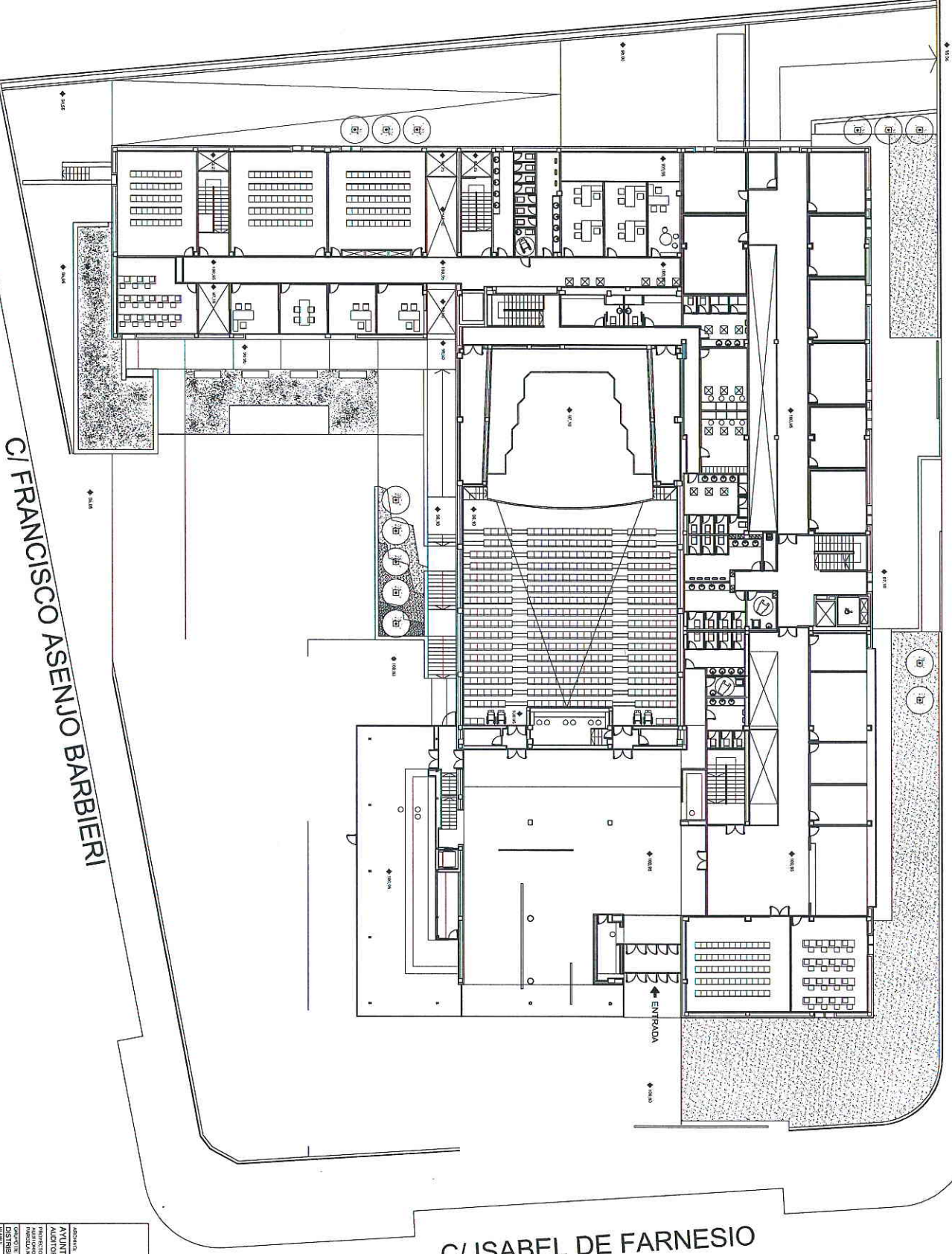

C/ FRANCISCO ASENSO BARBIERI

C/ ISABEL DE FARNESIO

PROYECTO

AYUNTAMIENTO DE BODOLLA DEL MONTE
AYUNTAMIENTO ESCUELA DE MUSICA Y COLE DE LA JUVENIUD
MUNICIPIO DE BODOLLA DEL MONTE Y SU CUERPO ESCUELA DE MUSICA Y
MUNICIPIO DE BODOLLA DEL MONTE Y SU CUERPO ESCUELA DE MUSICA Y
MUNICIPIO DE BODOLLA DEL MONTE Y SU CUERPO ESCUELA DE MUSICA Y

PROYECTO	PLANTA DE ACCESO A ESCUELA DE MUSICA
FECHA	14-03-2020
PROYECTISTA	TECNICO 1420
PROYECTISTA	DOSSIERE JAVI

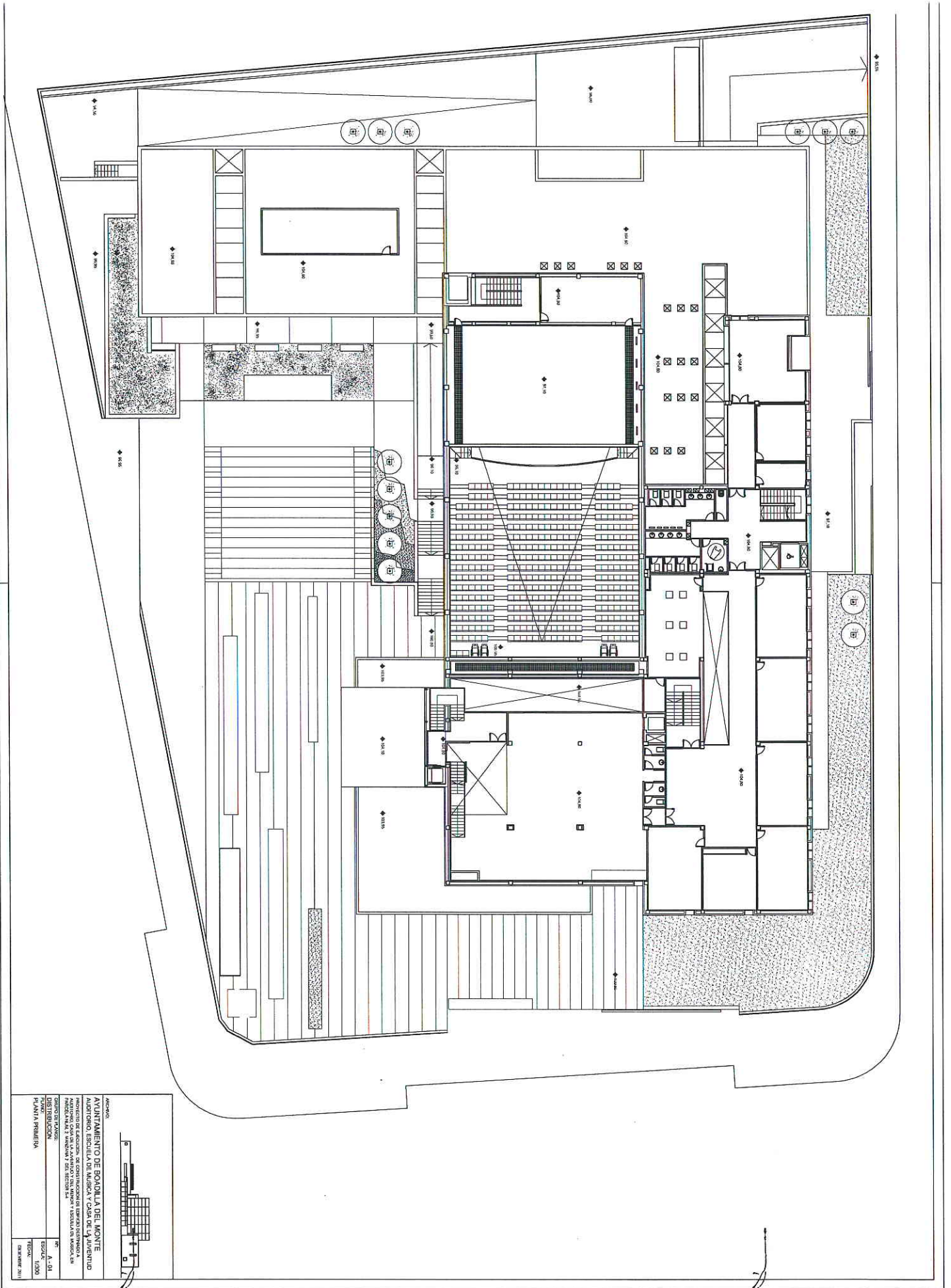

AVANTAJAMIENTO DE BORDALLA DEL MONTE
AUTOPROYECTO, ESCUELA DE MÚSICA Y CASA DE JUVENTUD
PROYECTO DE EDIFICACIÓN DE CONSTRUCCIÓN DE ESPACIO COMUNITARIO A
PARTE DE LA PAZ Y WASHING TON Y ESCUELA EN BORDALLA
CANTÓN DE TAJUMBAY

DISTRIBUCIÓN
Nº: A-141
ESCALA: 1/200
FECHA: MARZO 2011

PLANTA PRIMERA

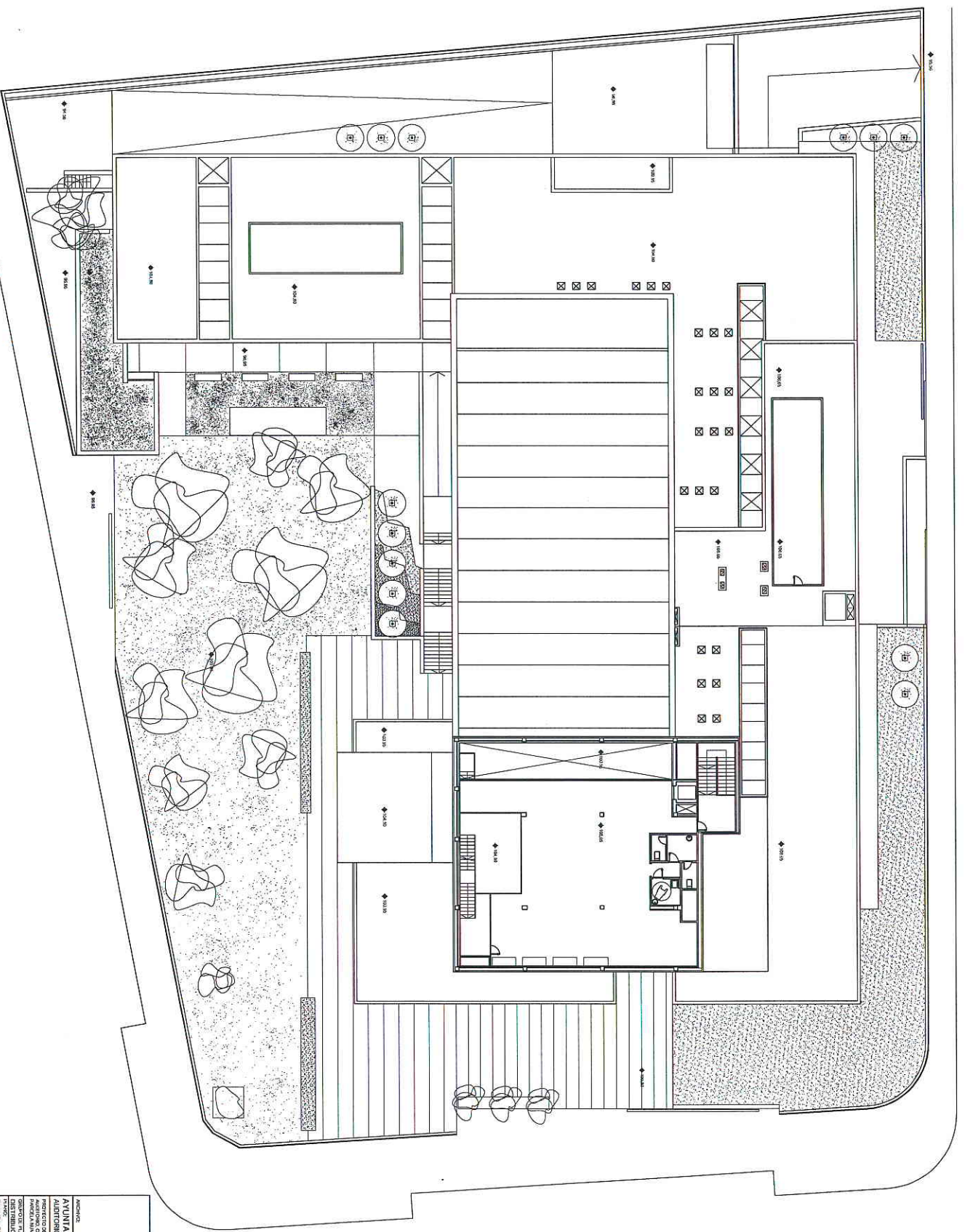

MEMORIO
AYUNTAMIENTO DE BODILLA DEL MONTE
 AUDITORIO, ESCUELA DE MÚSICA Y CASA DE LA JUVENTUD
 PROYECTO DE LEVANTAMIENTO, CONSTRUCCIÓN DE EDIFICIO DESTINADO A:
 AUDITORIO, CASA DE LA JUVENTUD, ESCUELA DE MÚSICA Y ESCUELA DE MÚSICA. (M)
 AUTORA: SRA. ANA M. GARCÍA GARCÍA
 SERVIDOR: SRA. ANA M. GARCÍA GARCÍA
 DISTRIBUCIÓN:

FE: A. 1.05
ESCALA: 1:200
FECHA: OCTUBRE 2011

PLANTA SEGUNDA