BOADILLA

Formación y Empleo

Ayuntamiento de Boadilla del Monte

OCTUBRE 2014

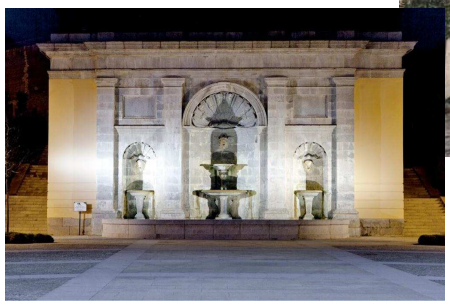

Contenido:

Área de Empresa	2-3
Área de Empleo	4-6
Formación Empresarial	7

CENTRO DE FORMACIÓN

C/ Victoria Eugenia de Battenberg, 10

Tel.: 91 632 69 13 / 77 — 91 633 45 35

CENTRO DE EMPRESAS

C/ Francisco Alonso, 2

91-372.62.73 ext. 1—2 y 3

Visítenos en la página web del Ayuntamiento de Boadilla:

www.aytoboadilla.com

En el ÁREA MUNICIPAL de FORMACIÓN Y EMPLEO podrá obtener:

⇨ **Información sobre Cursos de Formación;**

⇨ **Ofertas de Empleo actualizadas;**

⇨ **Apoyo al emprendedor y al empresario: buscador de ayudas y subvenciones; Cursos de Formación Ocupacional y Continua, Asesoramiento Laboral, etc.**

Ayuntamiento de Boadilla del Monte
Concejalía de Formación y Empleo

C/. Victoria Eugenia de Battenberg, 10

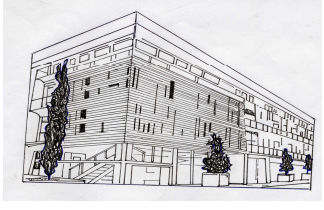

ÁREA DE EMPRESA

Boadilla amplía los servicios que ofrece a los emprendedores

Desde el Ayuntamiento de Boadilla del Monte se están llevando a cabo distintas actuaciones dirigidas al desarrollo local y la promoción empresarial y comercial del Municipio.

El Centro de Empresas de Boadilla del Monte, dependiente de la Concejalía de Empleo, va a incrementar los servicios que, a través del Área de Desarrollo Empresarial, ofrece a los emprendedores.

Desde que en 2012 el Ayuntamiento asumió la gestión integral del Centro de Empresas, los nuevos empresarios reciben un apoyo personalizado que se centra en varios aspectos, entre los que destacan: asesoramiento empresarial (ayudas y subvenciones, formas jurídicas, fiscalidad, seguridad social, financiación, etc…); requisitos para la creación de empresas; orientación en materia jurídico-laboral; formación empresarial y asistencia para la confección de planes de viabilidad ajustados a las características de cada proyecto concreto.

A partir de ahora, el Centro de Empresas ofrecerá nuevos servicios de ayuda y asesoramiento de manera que los emprendedores tendrán un apoyo integral desde la generación de la idea de negocio hasta el segundo año de la puesta en marcha del mismo.

En concreto, en una primera fase, se promoverán reuniones del Club de Emprendedores con el objetivo de que puedan compartir su experiencia y formación y se pondrán en marcha diversas acciones como la oferta de análisis de los balances con diagnóstico de los mismos, referidos a tesorería, gestión de stocks, gestión de compras, cálculo de costes actualizados, control del plan de viabilidad, rentabilidad… Esos servicios cubrirán el primer año de la actividad empresarial.

En una segunda fase está previsto organizar seminarios monográficos sobre aspectos fundamentales en el desarrollo de la empresa como costos, tesorería, recursos humanos, gestión de stocks y rotación, etc…

Las razones que han llevado a ampliar estos servicios son básicamente dos: cubrir las carencias, en conocimientos o en dedicación, que puedan constituir una amenaza para el buen fin del proyecto y complementar la formación de los emprendedores en aquellas áreas que puedan ayudar a optimizar la gestión de su proyecto.

ÁREA DE EMPRESA

Boadilla del Monte es uno de los municipios con menos tasa de paro de la Comunidad de Madrid, un 7,19% en enero de 2014, y ello es debido, entre otros factores, a la apuesta que el Ayuntamiento mantiene por el apoyo a la creación de nuevas empresas.

En este sentido, según los datos del Ministerio de Industria, Energía y Turismo, nuestro municipio, como Punto de Atención al Emprendedor (PAE), ocupa el primer lugar entre los ayuntamientos en lo que a asesoramiento e inicio de trámites para la creación de empresas se refiere y el séptimo lugar incluyendo a todas las entidades públicas y privadas que funcionan como PAE

CENTRO DE EMPRESAS MUNICIPAL
C/. Francisco Alonso, 2
28660 Boadilla del Monte
Tlf.: 91 372 62 73

ÁREA DE EMPLEO

OFERTAS DE EMPLEO:

Las ofertas que se detallan a continuación están organizadas por sectores de actividad y actualizadas a fecha del **23/10/2014**

ADMINISTRACIÓN DE EMPRESAS

1.- SECRETARIO/A JORNADA PARCIAL
Número de puestos: 1
Referencia: 3360

2.- ADMINISTRATIVO/A CON ACCESS AVANZADO
Número de puestos: 1
Referencia: 3348

3.- ADMINISTRATIVO/A COMERCIAL CON ACCESS AVANZADO
Número de puestos: 1
Referencia: 3310

TURISMO Y RESTAURACIÓN

1.- COCINERO/A CON EXPERIENCIA
Número de puestos: 1
Referencia: 3365

2.- CAMARERO/A CON EXPERIENCIA
Número de puestos: 2
Referencia: 3364

3.- AYUDANTE DE COCINA
Número de puestos: 1
Referencia: 3359

EDUCACIÓN Y FORMACIÓN

1.- PROFESOR DE IDIOMAS
Número de puestos: 1
Referencia: 3344

2.- MONITOR SOCIOCULTURAL
Número de puestos: 1
Referencia: 3353

SANIDAD Y SERVICIOS SOCIALES

1.- DIETISTA Y NUTRICIONISTA
Número de puestos: 1
Referencia: 3362

2.- AUXILIAR DE ENFERMERÍA CON DISCAPACIDAD
Número de puestos: 2
Referencia: 3339

Ayuntamiento de Boadilla del Monte

Concejalía de Formación y Empleo
C/. Victoria Eugenia de Battenberg, 10
Telf.: 91-632.69.13

Atención mediante cita previa

empleo@aytoboadilla.com
http:// silbo.aytoboadilla.com

Ayuntamiento de Boadilla del Monte
BOADILLA Formación y Empleo

ÁREA DE EMPLEO

III SEMANA DEL EMPLEO Y EL EMPRENDEDOR

III Semana del Empleo y el Emprendedor de Boadilla del Monte
25, 26 y 27 de Noviembre de 2014

La Concejalía de Formación y Empleo, a través de su Agencia de Colocación y del área de Desarrollo Empresarial, celebrará en Boadilla del Monte la **III Semana del Empleo y el Emprendedor** los días 25, 26 y 27 de noviembre, con el objetivo de consolidarse como foro de referencia para todas aquellas personas que buscan empleo, bien por cuenta ajena o mediante la puesta en marcha de su idea de negocio.

A lo largo de los tres días se realizarán jornadas y ponencias en las que participarán empresas, entidades públicas y consultoras representativas que, desde diversos ámbitos, tienen mucho que aportar a las personas que se encuentran en búsqueda de empleo.

Las jornadas y ponencias se han diseñado teniendo en cuenta la realidad actual del mercado de trabajo, con el fin de abordar todos los temas que interesan a las personas que se encuentran en búsqueda activa de empleo o están pensando en poner en marcha una idea de negocio.

Ayuntamiento de Boadilla del Monte

Concejalía de Formación y Empleo
C/. Victoria Eugenia de Battenberg, 10
Telf.: 91-632.69.13

Atención mediante cita previa

empleo@aytoboadilla.com
http:// silbo.aytoboadilla.com

Ayuntamiento de Boadilla del Monte
BOADILLA Formación y Empleo

ÁREA DE EMPLEO

Ayuntamiento de Boadilla del Monte

BOADILLA Formación y Empleo

ÁREA DE EMPRESAS

CONCEJALÍA DE FORMACIÓN Y EMPLEO

PROGRAMACIÓN DE NOVIEMBRE-DICIEMBRE 2014

TALLERES, SEMINARIOS Y JORNADAS DE FORMACIÓN EMPRESARIAL

DIRIGIDO A	TÍTULO	FECHA	TIPO / DURACIÓN
• EMPRENDEDORES • EMPRESARIOS • AUTÓNOMOS	SEMINARIO: "VENTAS CON EFICIACIA"	13 NOVIEMBRE	PRESENCIAL, SESIÓN DOBLE A ELEGIR ENTRE: 11:00- 13:00 H 14:30-16:30 H
	SEMINARIO: "ENCUENTRA EMPLEO Y CLIENTES: CLAVES PARA VENDERTE CON ÉXITO"	25 NOVIEMBRE	PRESENCIAL 10:30-11:30 H
	COACHING: "NUEVOS MODELOS DE NEGOCIO DE LA NUEVA ERA ECONÓMICA: ¡TÚ PUEDES EMPRENDER!"	25 NOVIEMBRE	PRESENCIAL 12:00- 13:30 H
	TALLER DE COACHING: "HERRAMIENTAS VIVENCIALES PARA IMPACTAR EN LAS VENTAS"	26 NOVIEMBRE	PRESENCIAL 11:00-13:00 H
	SEMINARIO: "MARKETING ONLINE: LA PROFESIÓN DEL PRESENTE Y OPORTUNIDAD DE GENERAR NEGOCIO PARA PYMES Y EMPRENDEDORES "	27 NOVIEMBRE	PRESENCIAL 10:30- 11:30 H
	SEMINARIO: " PRESENTACIONES EN PÚBLICO"	27 NOVIEMBRE	PRESENCIAL 12:00-14:00 H
	NETWORKING: "NETWORKING EFECTIVO PARA TU EMPRESA"	4 DICIEMBRE	PRESENCIAL 10:00-13:00 H
	TALLER DE FISCALIDAD: "LÍNEAS ROJAS CON LA AGENCIA TRIBUTARIA A CIERRE DE 2014 Y LA REFORMA FISCAL EN CURSO"	11 DICIEMBRE	PRESENCIAL 16:00-18:00 H

MÁS INFORMACIÓN E INSCRIPCIONES:

ÁREA DE DESARROLLO EMPRESARIAL
CENTRO DE EMPRESAS MUNICIPAL
C/ Francisco Alonso, 2 – Boadilla del Monte
Tel.: 91 372 62 73
(empresas@aytoboadilla.com)

Ayuntamiento de Boadilla del Monte

BOADILLA Formación y Empleo